

COMUNE DI ARADEO

(PROV. DI LECCE)

COMMITTENTE:

AMMINISTRAZIONE COMUNALE DI ARADEO

OGGETTO:

LAVORI DI RIQUALIFICAZIONE E MESSA A NORMA DEL PLESSO SCOLASTICO ELEMENTARE "A. MANZONI" - VIA TOGLIATTI

TAVOLA	8	SCALA	DATA	REVISIONE	
		1:100	APRILE 2015		
PROGETTO ESECUTIVO		STUDIO DI PROGETTO VISA Engineering s.r.l. Ing. Vincenzo Gigli			
TITOLO	DI PROGETTO -FABBRICATO A				
	-PROSPETTI -SEZIONI				

Questo elaborato progettuale è protetto dalle vigenti norme di legge art. 2043 c.c. e 623 c.p. che ne vieta la riproduzione parziale o totale.

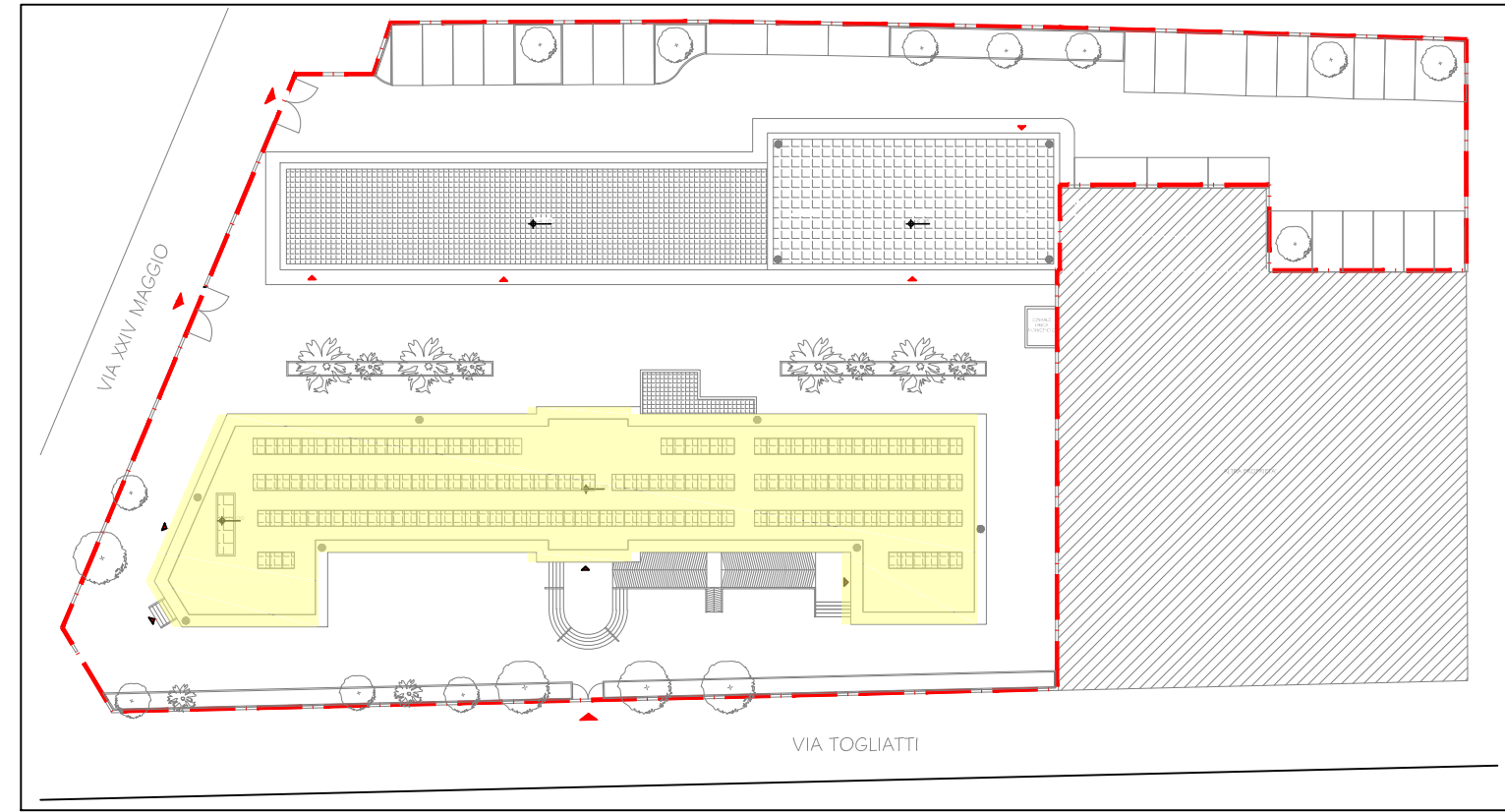

LEGENDA

Area d'intervento

Ingresso

Fabbricato A



PROSPETTO A



PROSPETTO C

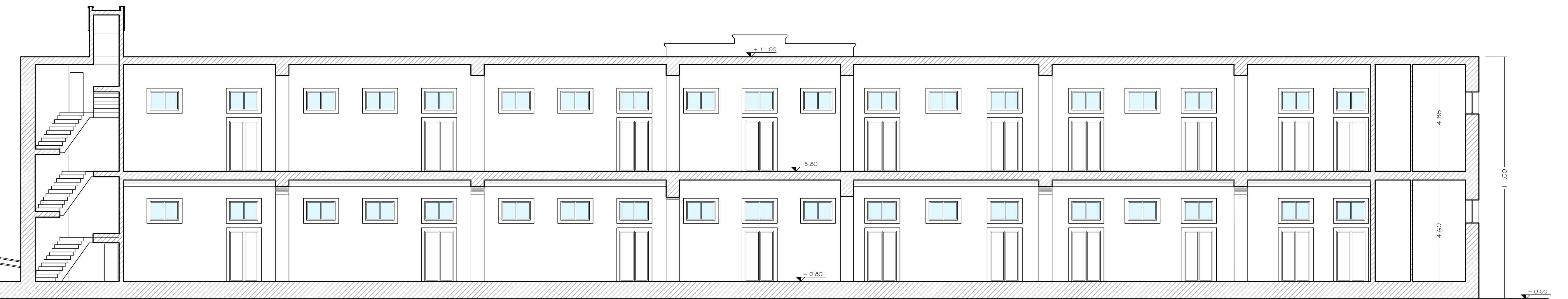

SEZIONE A-A'



PROSPETTO B

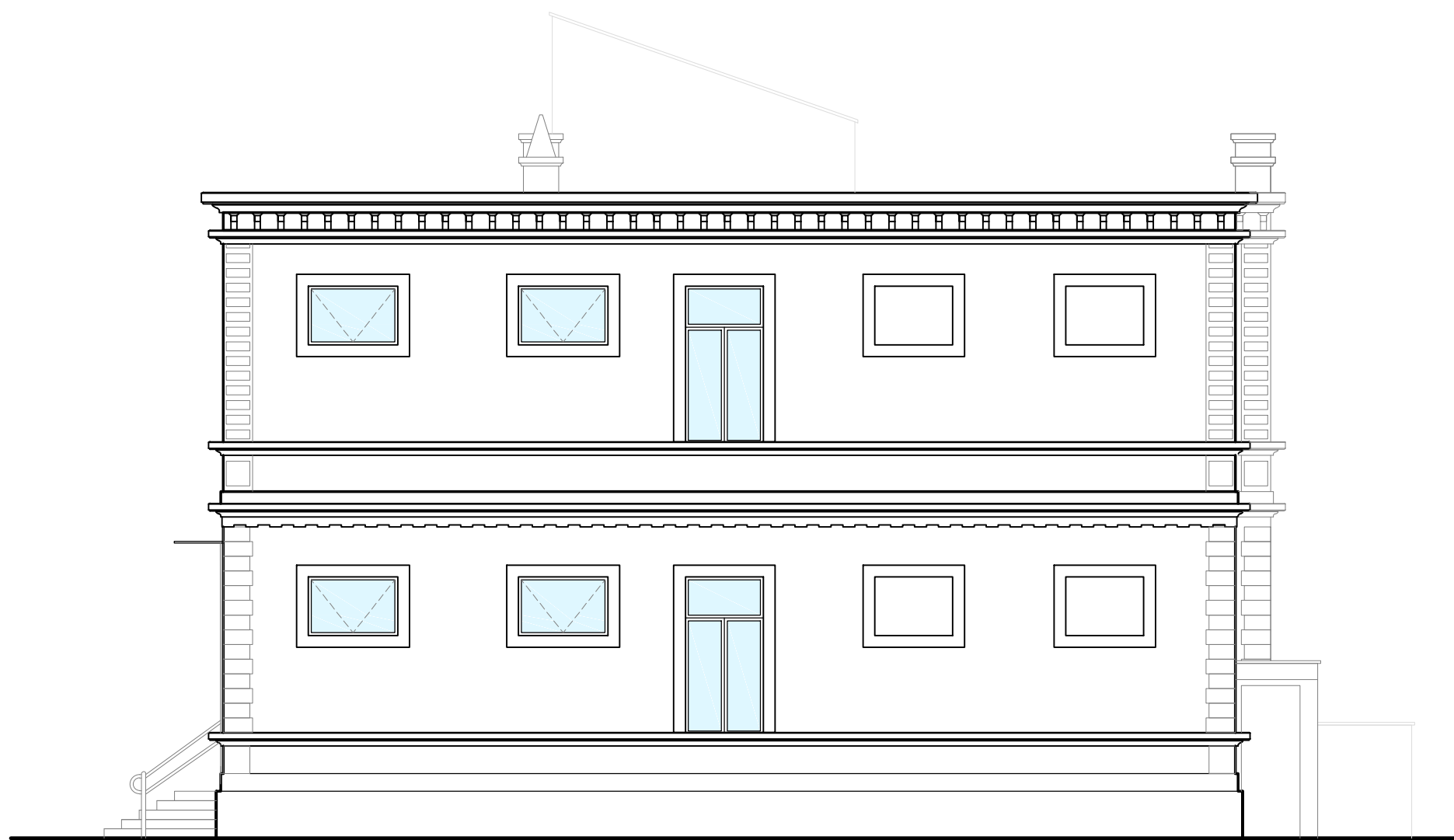

PROSPETTO D

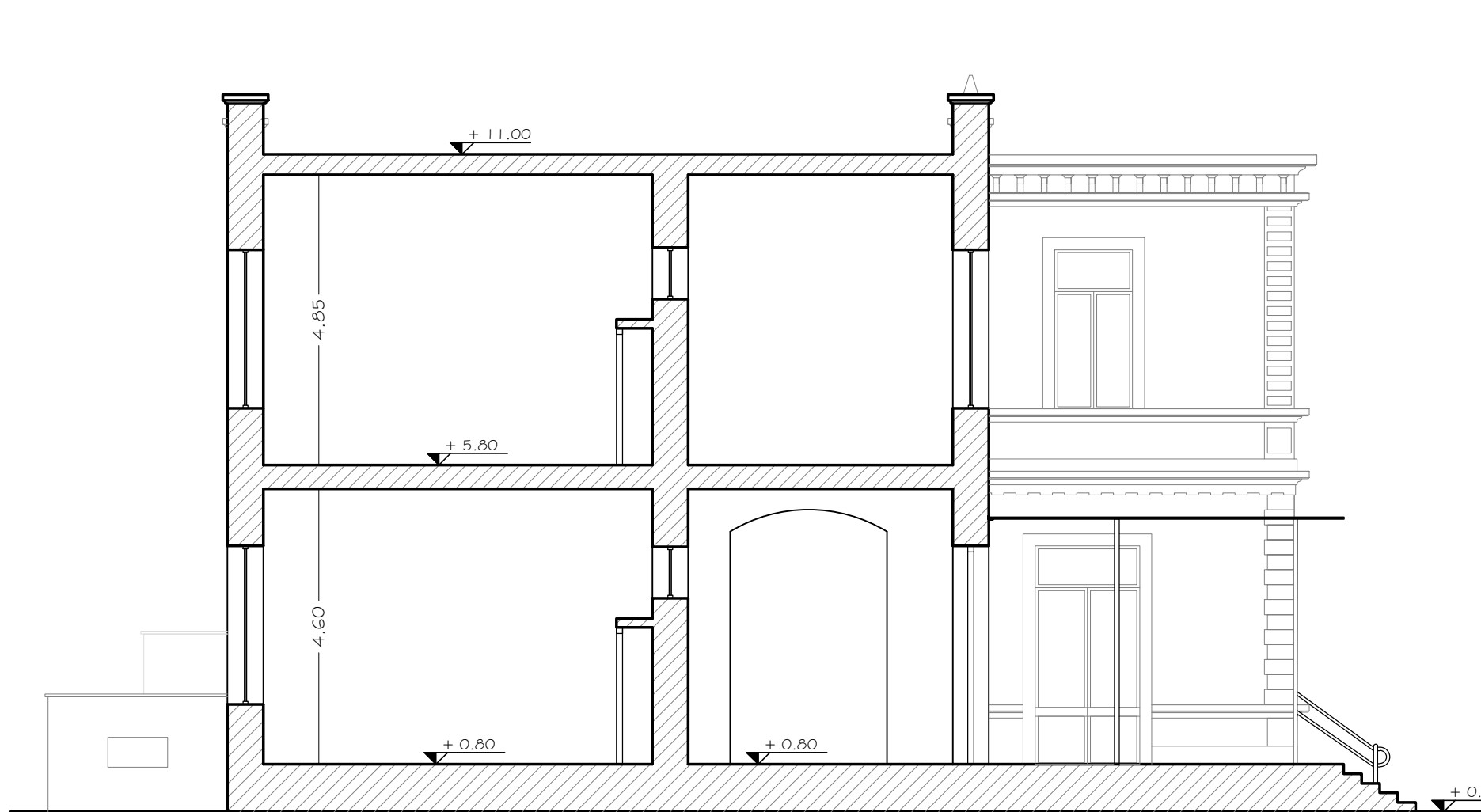

SEZIONE B-B'